

望月有感 白居易

時難年荒①世業空，弟兄羈旅②各西東。
田園寥落干戈③後，骨肉流離道路中。
弔影④分為千里雁⑤，辭根⑥散作九秋蓬⑦。
共看明月應垂淚，一夜鄉心五處同。

註釋

- ① 時難年荒：指遭受戰亂和災荒。
- ② 羈旅：漂泊流浪。
- ③ 干戈：借代指戰爭。
- ④ 弔影：一個人孤身獨處，只有形影相伴。
- ⑤ 千里雁：離羣的雁。
- ⑥ 辭根：草木離開根部。
- ⑦ 九秋蓬：秋天的蓬草。



練習

1. 試指出以下詩句中粗體字的意思。(6分)

(1) 老大**徒**傷悲。(《長歌行》)(2分)

- A 老人
- B 白白地
- C 只有
- D 歎息

A B C D
○ ○ ○ ○

(2) 寄書長不**達**。(《月夜憶舍弟》)(2分)

- A 到達
- B 成功
- C 通往
- D 事情

A B C D
○ ○ ○ ○

(3) 時難年荒**世業空**。(《望月有感》)(2分)

業：_____

2. 試分析以下四首詩的體例，完成下表。(8分)

詩歌	句數	對仗	體裁
(1)《長歌行》	① ____句	③ ○有 / ○沒有 對偶句 如有：_____	樂府
(2)《芙蓉樓送辛漸》	② ____句	④ ○有 / ○沒有 對偶句 如有：_____	⑥ ○七言絕句 / ○七言律詩
(3)《月夜憶舍弟》	八句	⑤ ○有 / ○沒有 對偶句 如有：_____	⑦ ○五言絕句 / ○五言律詩
(4)《望月有感》	八句	●有 / ○沒有 對偶句 如有：弔影分為千里雁，辭 根散作九秋蓬。	⑧ _____

3. 根據《長歌行》內容，判斷以下陳述。(每分題限選一個答案，多選者0分)(4分)

	正確	錯誤	無從 判斷
(1) 作者看見向日葵現在燦爛地盛放，便不為它們在秋天枯萎而感到悲哀。	<input type="radio"/>	<input type="radio"/>	<input type="radio"/>
(2) 作者從河水不會從海裏逆流，聯想到時間一去不復返。	<input type="radio"/>	<input type="radio"/>	<input type="radio"/>

4. 寫出《長歌行》一詩的寓意。(2分)

5. 根據《芙蓉樓送辛漸》起首兩句，作者甚麼時候送別友人？(1分) 當時的天氣怎樣？(1分)

① 時間： (答案須不多於兩個字)

② 天氣： (答案須不多於四個字)

訓練 2 成語



訓練重點

1. 認識成語的來源
2. 認識成語的運用

提提你

1. 成語的來源主要有五個方面：

成語來源	例子
(1) 古代口語流傳	三心兩意、七上八下、顛三倒四、通宵達旦
(2) 古代寓言	葉公好龍、自相矛盾、愚公移山、畫蛇添足
(3) 歷史故事	四面楚歌、草木皆兵、完璧歸趙、指鹿為馬
(4) 古代作品語句	滿城風雨、一鼓作氣、脣亡齒寒、鞭長莫及
(5) 因應時代產生	古為今用、厚古薄今、洋為中用、一窮二白

2. 成語的運用要注意以下兩點：

注意事項	錯用成語的例句	錯誤的原因
(1) 要注意成語的感情色彩	家寶很喜歡幫助人，他的優點真是罄竹難書。	「罄竹難書」是貶義詞，指一個人的罪惡極多，用所有的竹片來寫也寫不完，不應用來形容人的優點。
(2) 不要隨意改變成語的結構	這城市的交通很方便，道路八達四通。	「四通八達」作為成語，結構上已有定型，不可隨便更改。

練習

1. 下列各寓言故事都引申出一個成語，在橫線上寫出答案。(5分)

井底之蛙 百步穿揚 守株待兔
杞人憂天 刻舟求劍 狐假虎威

- (1) 一個杞國人整天擔心天會塌下來，自己便無處存身。
比喻不必要的、沒有根據的憂慮。 成語：_____
- (2) 一個宋國人不顧工作，守在撞死過兔子的樹根旁，等待撿拾其他撞死的兔子。比喻妄圖得到意外收穫。 成語：_____
- (3) 一個楚國人過江，所佩的劍掉到水中，他立即在船身上刻個記號，以便船到岸時，再從刻記號處下水尋找他的劍。比喻辦事不根據變化了的情勢而改變。 成語：_____
- (4) 井底下的青蛙以為天只有井口那麼大而已。比喻見識淺薄的人。 成語：_____
- (5) 老虎不信狐狸比牠有威勢，狐狸為證明給牠看，便帶着老虎在眾獸面前出現，讓老虎親眼看到眾獸驚嚇的情況。其實眾獸是害怕老虎，狐狸不過是假借老虎的威勢，嚇唬其他野獸罷了。比喻依仗別人的權勢嚇唬人。 成語：_____

2. 試選出適當的答案，填在下列各項的橫線上，使它們成為成語。(8分)

直前 自通 金湯 拔萃 了然
呵成 一失 盡美 填海

- (1) 移山 _____ (2) 一目 _____ (3) 一氣 _____
(4) 萬無 _____ (5) 無師 _____ (6) 出類 _____
(7) 盡善 _____ (8) 固若 _____

步驟說明書

機械人裝嵌說明書

組件：

機械人主體、機械臂一對、馬達、遙控器、兩顆 3A 電池、四顆 2A 電池

裝嵌步驟：

1. 把馬達放進機械人主體的背部位置，並利用附在主體的電線，按正負極連接到馬達（連接時參照電線的顏色）。
2. 把機械臂安裝到主體的凹槽，然後關上活栓。
3. 為機械人主體裝上四顆 2A 電池。
4. 為遙控器裝上兩顆 3A 電池，便可利用遙控器操控機械人活動。

注意事項：

1. 機械人只適宜在平路活動，如遇上障礙物，可能會被絆例。
2. 機械臂只能夾取體積不小於 1 立方厘米、不大於 2 立方厘米的物件。

標題

- ▶ 可只寫「說明書」，或指出要說明的是「何物」或「何事」。
- ▶ 必須置中

正文

- ▶ 可用點列或編碼方式顯示。
- ▶ 可以加上子標題劃分內容。
- ▶ 文句宜精簡準確。

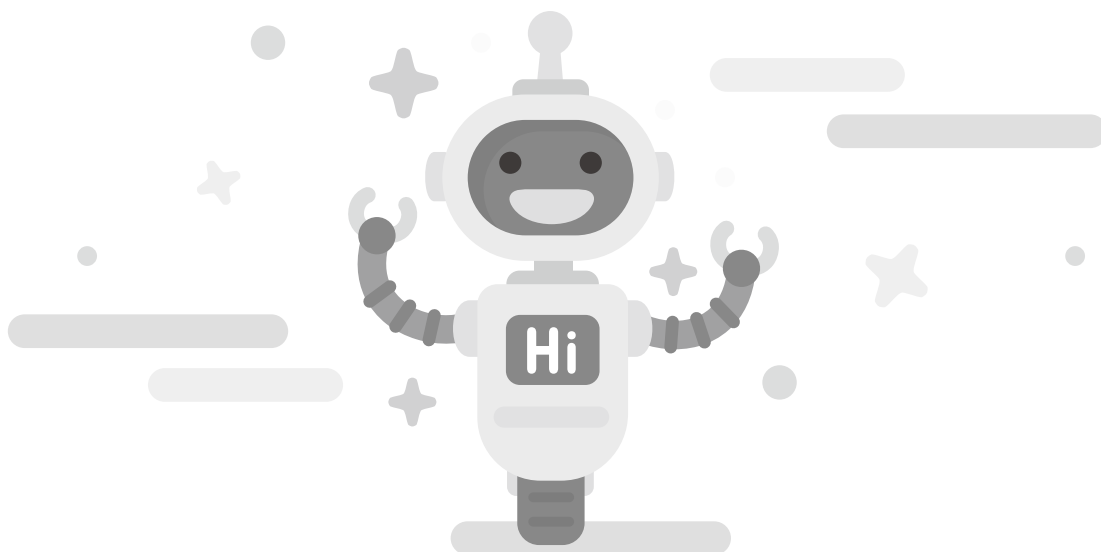

練習

樂羣中學學生會近日購買了四部空氣清新機，要設置在不同的活動室內。假設你是學生會文書李子輝，試為同學撰寫一份使用說明書，向他們說明正確使用空氣清新機的方法。（全文不得多於 300 字，標點符號計算在內。）

材料一覽

閱讀材料一：李子輝手繪的空氣清新機按鍵面板圖示及筆記

閱讀材料二：空氣清新機原廠使用說明書（節錄）

閱讀材料一 李子輝手繪的空氣清新機按鍵面板圖示及筆記

